







Başlık Sayfa no Başlık Sayfa no Başlık Sayfa no

Orjin Automotive Kurumsal Kimlik Kılavuzunda bulunan standartlar dışında yardım ve bilgi almak için Kurumsal İletişim Birimine aşağıdaki iletişim bilgileri aracılığı ile ulaşabilirsiniz

0 224 483 49 49
info@orjinautomotive.com
www.orjinautomotive.com



Amblem ve Logo

- 1.0 Amblem
- 1.1 Logotype
- 1.2 Logonun renkli kullanımları
- 1.3 Logonun s/b kullanımları
- 1.4 Logonun minimum kullanımları
- 1.5 Logo ile sloganın birlikte ve ayrı kullanım şekilleri
- 1.6 Logonun yanlış kullanımları



1.0 Amblem

Orjin Automotive amblemi kurum kimliğini oluşturan temel grafik öğelerin başında gelmektedir. Ambleme dair temel oranlar yanda belirtilmiştir. Oranlar kesinlikle değiştirilmemelidir.

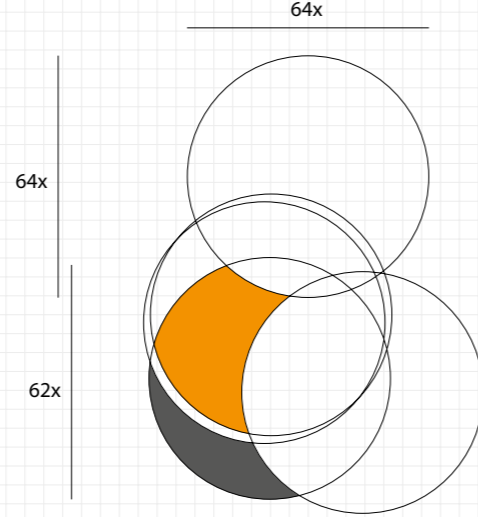

1.1 Logotype

Orjin Automotive logotype'ı kurum kimliğini oluşturan en önemli öğelerden biridir. Oranlar yanda belirtilmiştir.

Orjin Automotive isminin yazımı için Museo Sans font ailesinden Museo Sans 900 kullanılmalıdır.

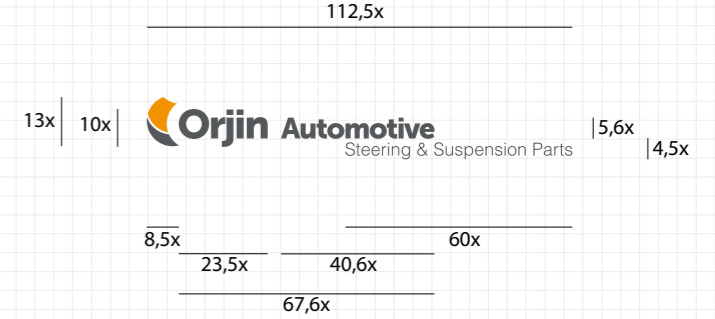



1.2 Logonun renkli kullanımı



Logonun önerilen zeminsiz kullanım biçimi.
Zorunlu olmayan hallerde mutlaka beyaz zeminde (zeminsiz) kullanımı tercih edilmelidir.



Zorunlu hallerde kurumsal renk olan siyah zeminde diři kullanım biçimi.



Zorunlu hallerde kurumsal renk olan turuncu zeminde diři kullanım biçimi.



1.3 Logonun siyah/beyaz kullanımları



Orjin Automotive logosunun siyah/beyaz kullanım biçimi yandaki gibidir.

Logo'nun s/b kullanımlarında %80 tram kullanılması gerekmektedir.





1.4 Logonun minimum kullanımları

Logonun slogan ile birlikte iken kullanılabilceği minimum ebatlar yandaki gibidir. Belirtilen ölçüler dışında daha fazla küçültülemez.

8 mm



55 mm

Logonun slogan olmadan kullanılabilceği minimum ebatlar yandaki gibidir. Belirtilen ölçüler dışında daha fazla küçültülemez.

5 mm



30 mm



1.5 Logo ile sloganın birlikte ve ayrı kullanım şekilleri

Orjin Automotive logosunun slogan olmadan kullanım biçimi yandaki gibidir.



Logonun slogan ile kullanımında slogan "Automotive" kelimesinin "m" harfinden başlamalı ve logotype kullanımı sayfasında (sf.09) açıklanan kurallara uyulmalıdır.





1.6 Logonun yanlış kullanımları

Orjin Automotive

Orjin Automotive

Orjin Automotive

Orjin Automotive



Orjin Automotive

Orjin Automotive

Orjin Automotive

Orjin Automotive

Orjin Automotive



Renk

- 2.0 Kurum kimliđi renkleri
- 2.1 Kurumsal renk seperasyonu



2.0 Kurum kimliği renkleri

Orjin Automotive logosunun temel renkleri aşağıda açıklanmıştır.
Yayım amaçlı hazırlanan tüm çalışmalarda belirtilen renkler kullanılmalıdır.

Yayım farklı platformlarda yapılacaksa, teknik açılımlar için
“Lim5 Creative Workshop” ile temas kurulmalıdır.



Pantone
144 C

Process

Cyan: 0
Magenta: 54
Yellow: 100
Black: 0

RGB

Red: 243
Green: 139
Blue: 0

Web

#f78d1e

RAL

2000



Pantone
425 C

Process

Cyan: 62
Magenta: 50
Yellow: 47
Black: 40

RGB

Red: 085
Green: 087
Blue: 089

Web

#555759

RAL

7043



2.1 Kurumsal renk seperasyonu

Renk seperasyonu kurum kimliği pantone renginin alt tonlarının basılı işlerde kullanım opsiyonlarını gösterir.

Renk seperasyonları ana renk haricinde Orjin Automotive logosunda kesinlikle kullanılmamalıdır.

Pantone

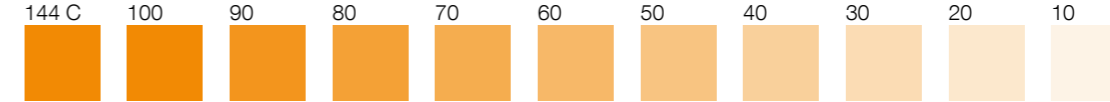

Pantone

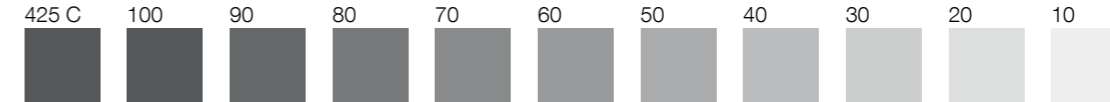



Yazı Karakteri

3.0 Kurum kimliđi yazı karakteri

3.1 Kurum kimliđi yardımcı yazı karakterleri



3.0 Kurum kimliği yazı karakteri

Orjin Automotive kurum kimliği yazı karakteri Helvetica Neue ailesidir. Yazım ve yayın amaçlı tüm çalışmalarda ve yazışmalarda Helvetica Neue ailesinin “Light” üyesi minimum 8 punto olacak şekilde kullanılmalıdır.

Helvetica Neue Light
ABCÇDEFGHIİJKLMNOÖPRSŞTUÜVWXYZ
abcçdefghijklmnoöprsştuüvwxyz
1234567890 !*"'() / % : \$?<>;@&«+==-

Helvetica Neue Light Italic
ABCÇDEFGHIİJKLMNOÖPRSŞTUÜVWXYZ
abcçdefghijklmnoöprsştuüvwxyz
1234567890 !*"'() / % : \$?<>;@&«+==-

Helvetica Neue Regular
ABCÇDEFGHIİJKLMNOÖPRSŞTUÜVWXYZ
abcçdefghijklmnoöprsştuüvwxyz
1234567890 !*"'() / % : \$?<>;@&«+==-

Helvetica Neue Regular Italic
ABCÇDEFGHIİJKLMNOÖPRSŞTUÜVWXYZ
abcçdefghijklmnoöprsştuüvwxyz
1234567890 !*"'() / % : \$?<>;@&«+==-

Helvetica Neue Medium
ABCÇDEFGHIİJKLMNOÖPRSŞTUÜVWXYZ
abcçdefghijklmnoöprsştuüvwxyz
1234567890 !*"'() / % : \$?<>;@&«+==-

Helvetica Neue Medium Italic
ABCÇDEFGHIİJKLMNOÖPRSŞTUÜVWXYZ
abcçdefghijklmnoöprsştuüvwxyz
1234567890 !*"'() / % : \$?<>;@&«+==-

Helvetica Neue Bold
ABCÇDEFGHIİJKLMNOÖPRSŞTUÜVWXYZ
abcçdefghijklmnoöprsştuüvwxyz
1234567890 !*"'() / % : \$?<>;@&«+==-

Helvetica Neue Bold Italic
ABCÇDEFGHIİJKLMNOÖPRSŞTUÜVWXYZ
abcçdefghijklmnoöprsştuüvwxyz
1234567890 !*"'() / % : \$?<>;@&«+==-



3.1 Kurum kimliği yardımcı yazı karakteri

Helvetica Neue font ailesi dışında, yardımcı font ailesi Museo Sans olarak belirlenmiştir. Yayım amaçlı çalışmalar haricinde, özel çalışmalarda, VIP yazışmalarda, kültürel ve sanatsal uygulamalarda Museo Sans font ailesi kullanılabilir.

Museo 100
ABCÇDEFGHIİJKLMNOÖPRSŞTUÜVWXYZ
abcçdefghijklmnoöprsştuüvwxyz
1234567890 !*"'() / % : \$?<>;@&«+==-

Museo 100 Italic
ABCÇDEFGHIİJKLMNOÖPRSŞTUÜVWXYZ
abcçdefghijklmnoöprsştuüvwxyz
1234567890 !*"'() / % : \$?<>;@&«+==-

Museo 300
ABCÇDEFGHIİJKLMNOÖPRSŞTUÜVWXYZ
abcçdefghijklmnoöprsştuüvwxyz
1234567890 !*"'() / % : \$?<>;@&«+==-

Museo 300 Italic
ABCÇDEFGHIİJKLMNOÖPRSŞTUÜVWXYZ
abcçdefghijklmnoöprsştuüvwxyz
1234567890 !*"'() / % : \$?<>;@&«+==-

Museo 500
ABCÇDEFGHIİJKLMNOÖPRSŞTUÜVWXYZ
abcçdefghijklmnoöprsştuüvwxyz
1234567890 !*"'() / % : \$?<>;@&«+==-

Museo 500 Italic
ABCÇDEFGHIİJKLMNOÖPRSŞTUÜVWXYZ
abcçdefghijklmnoöprsştuüvwxyz
1234567890 !*"'() / % : \$?<>;@&«+==-

Museo 700
ABCÇDEFGHIİJKLMNOÖPRSŞTUÜVWXYZ
abcçdefghijklmnoöprsştuüvwxyz
1234567890 !*"'() / % : \$?<>;@&«+==-

Museo 700 Italic
ABCÇDEFGHIİJKLMNOÖPRSŞTUÜVWXYZ
abcçdefghijklmnoöprsştuüvwxyz
1234567890 !*"'() / % : \$?<>;@&«+==-

Museo Sans font ailesi dışında, ikinci yardımcı font ailesi Novitha Script olarak belirlenmiştir. Sanatsal uygulamalarda font ailesinin “regular” üyesi kullanılabilir.

Novitha Script
ABCDEFGHI-IJKLMNOPRSTUVWXYZ
abcdefghijklmnoqrstuvwxyz
1234567890 !() / % : \$?<>;@&+==-



Basılı Materyal

- 4.0 Kartvizit
- 4.1 Antetli kağıt
- 4.2 Personel kartı
- 4.3 Misafir kartı
- 4.4 Diplomat zarf
- 4.5 Torba zarf
- 4.6 Cepli dosya
- 4.7 Davetiye
- 4.8 Cd etiketi / kutusu
- 4.9 Sevk irsaliyesi
- 4.10 Fatura
- 4.11 Fatura kartı
- 4.12 Bloknot
- 4.13 Konuşma kartı
- 4.14 Karton çanta
- 4.15 Klasör sırtı
- 4.16 Ürün kutusu
- 4.17 E-posta imzası
- 4.18 Yıllık izin talep formu
- 4.19 Kırangıç bayrak
- 4.20 Masa bayrağı
- 4.21 Gönder bayrağı



4.0 Kartvizit

Kartvizit Türkçe ve İngilizce olacak şekilde iki yüzlüdür ve aşağıdaki şekilde üç ana birimden oluşmaktadır.

- İsim-Ünvan
- Logo
- İletişim bilgileri

Bu üç ana bölümün birbirleri ile olan ilişkisi ve oranları yandaki gibidir ve bu oranlar değiştirilemez.

Kağıt: 300 gr. parlak kuşe

Ebat: 90 x 50 mm.

Baskı: 2+2 (Çift yüz)

Pantone 144C

Pantone 425C

Laminasyon: Mat selofan

İlgili tasarım, kurumsal kimlik klasörünün içerisinde uygulamaya hazır halde bulunmaktadır.

50 mm

10 mm

60 mm

5 mm

5 mm



90 mm



4.1 Antetli Kağıt

Antetli kağıda ilişkin oranlar yandaki gibidir.

Kağıt: 110 gr. 1. hamur

Ebat: A4

Baskı: 2+0 (Tek yüz)

Pantone 144C

Pantone 425C

Laminasyon: Yok

İlgili tasarım, kurumsal kimlik klasörünün içerisinde uygulamaya hazır halde bulunmaktadır.

65 mm

15 mm

Orjin Automotive
Steering & Suspension Parts

Class aptent taciti sociosqu ad litora torquent per conubia nostra, per inceptos himenaeos. Vivamus quis trincidunt enim, a varius ligula. Pellentesque pellentesque sem in pretium trincidunt. Suspendisse potenti. Vivamus varius commodo pharetra. Aliquam ac ardu odio. Vivamus id augue et justo viverra volutpat. Phasellus laoreet ipsum mollis lacus congue, sit amet lobortis mi mollis. Vivamus vel tristique sapien, eu trincidunt ipsum.

Donec tristique risus sed quam mattis, vitae blandit dolor euismod. Ut nec velit sed turpis fermentum egestas. Integer mi est, placerat non malesuada sed, volutate sed nisi. Sed a tellus nisi. In hac habitasse platea dictumst. Pellentesque vestibulum pharetra eros, id trincidunt mauris dignissim a. Pellentesque imperdiet tellus ipsum. Curabitur sed orci venenatis, consectetur est ac, rhoncus massa. Morbi dapibus consectetur purus nec maximus. Donec vitae lobortis lorem. Aenean elementum consequat ante, vel tempor sapien sollicitudin vel. Phasellus et sagittis velit. Aenean at erat diam. Nullam luctus purus vel ligula hendrerit luctus. Nulla quis cursus est. Donec tempor augue sodales porta dapibus.

Etiam id tristique turpis. Donec nec eros ac orci mattis maximus. Nunc accumsan, risus ut auctor laoreet, velit velit aliquam justo, nec porta nisi neque vitae turpis. Nunc egestas consectetur tellus nec portitor. Integer elementum lacus erat, nec vehicula nisi trincidunt ac. Aenean eros urna, laculis eget est molestie, ultrices molestie libero. Vivamus vehicula magna lectus, eu venenatis quam malesuada sit amet. Suspendisse potenti. Ut blandit nunc a nisi gravida pulvinar. Etiam non dictum tortor. Donec scelerisque nunc ligula, in pulvinar lorem semper et. Suspendisse congue, ligula vitae semper egestas, metus ligula pulvinar justo, vel tempus neque mauris vitae sem. Phasellus pellentesque mauris et mi dictum tristique. Mauris vel ante velit. Donec vel malesuada nisi.

Mauris sit amet nisi quis dolor pretium aliquam. In hac habitasse platea dictumst. Suspendisse aliquet et ardu id tempus. Sed id ligula sem. Fusce ligula quam, auctor sit amet nibh vitae, pharetra euismod ex. Ut id sapien dapibus, tristique mi ut, sollicitudin nulla. Maecenas rhoncus rhoncus ipsum, ac lobortis orci eleifend in. Interdum et malesuada fames ac ante ipsum primis in faucibus. Quisque dapibus consectetur nisi ut ornare. Nullam aliquam, libero non luctus imperdiet, sapien odio luctus erat, a blandit sapien diam vel ex. In luctus euismod tellus, ut trincidunt felis euismod id. In eleifend, sapien pharetra venenatis mattis, nisi eros consectetur ligula, ac malesuada velit risus vitae nisi. Etiam pharetra turpis tortor, et condimentum ipsum placerat vel. Sed trincidunt, nulla vel finibus finibus, tellus leo sollicitudin nulla, id rutrum nisi est non ardu.

Saygılarımızla

+90 224 483 49 49 orjinautomotive.com info@orjinautomotive.com
+90 224 483 50 80 HOSAB 3. Cd. No: 9 Nilüfer / Bursa TR

15 mm



4.2 Personel kartı



Personel kartı iki yüzlüdür.

İlgili tasarım, kurumsal kimlik klasörünün içerisinde uygulamaya hazır halde bulunmaktadır.



4.3 Misafir kartı



Misafir kartı tek yüzlüdür.

İlgili tasarım, kurumsal kimlik klasörünün içerisinde uygulamaya hazır halde bulunmaktadır.



4.4 Diplomat zarf

Diplomat zarf özel değil standart baskı yapılması planlanmıştır. Oranlar yandaki gibidir ve değiştirilemez.

Kağıt: 110 gr. 1. hamur
Ebat: 240 x 110 mm.
Baskı: 2+0 (Tek yüz)
Pantone 144C
Pantone 425C

İlgili tasarım, kurumsal kimlik klasörünün içerisinde uygulamaya hazır halde bulunmaktadır.

65 mm

65 mm



4.5 Torba Zarf

Torba zarf özel değil standart baskı yapılması planlanmıştır.

Kağıt: 110 gr. 1. hamur
Ebat: 320 x 240 mm.
Baskı: 2+0 (Tek yüz)
Pantone 144C
Pantone 425C

İlgili tasarım, kurumsal kimlik klasörünün içerisinde uygulamaya hazır halde bulunmaktadır.

240 mm

320 mm

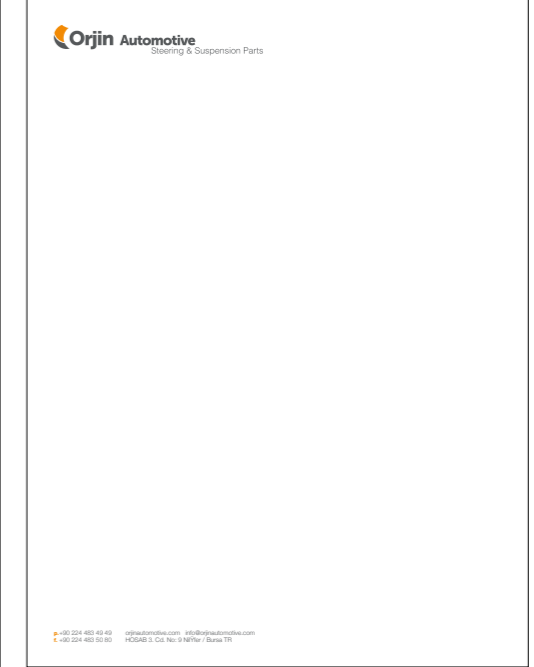



4.6 Cepli dosya

Cepli dosya özellikleri aşağıdaki gibidir.

Kağıt: 300 gr. parlak kuşe
Açık ebat: 460 x 320 mm.
Cep: 210 x 100 mm
Baskı: 2+1 (Dosya)
Pantone 144C
Pantone 425C
1+0 (Cep)
Pantone 144C
Laminasyon: Mat selofan
Kırım: Bir (Orta)

İlgili tasarım, kurumsal kimlik klasörünün içerisinde uygulamaya hazır halde bulunmaktadır.



4.7 Davetiye

Özel günler ve duyurular için dağıtılacak veya dijital ortamda gönderilecek olan davetiyeler, dört ana unsuru barındıracaktır: Logo, slogan (veya davet metni), ilgili görsel (silme) ve detaylı bilgi için kuşak.

Kağıt: 300 gr. parlak kuşe
Ebat: 200 x 90 mm.
Baskı: 4+0

İlgili tasarım, kurumsal kimlik klasörünün içerisinde uygulamaya hazır halde bulunmaktadır.





4.8 Cd

CD
Serigraf baskı

CD etiketi
Kağıt: 350 gr. parlak kuşe
Kapalı ebat: 130 x 130 mm.
Baskı: 4+0
Laminasyon: Mat selofan

İlgili tasarım ve etiket bıçak izi,
kurumsal kimlik klasörünün içerisinde
uygulamaya hazır halde bulunmaktadır.



4.9 Sevk İrsaliyesi

Sevk İrsaliyesi özellikleri aşağıdaki gibidir ve sürekli form olduğundan değiştirilemez. Değiştirilmesi söz konusu olduğunda ebatları ile ilgili özellikle onay alınmalıdır.

Cins: Sürekli form
Ebat: 212 x 280 mm.
Baskı: 2+0
Pantone 144C
Pantone 425C

İlgili tasarım, kurumsal kimlik klasörünün içerisinde uygulamaya hazır halde bulunmaktadır.

212 mm

280 mm

Orjin Automotive Sarıyer & Sütlüce - Pars Etiler - Beşiktaş / İstanbul		 SEVK İRSALİYESİ
Tarih: _____		Yapılan İşin: _____
Model / Yıl / No: _____		K. Baskı Tarihi: _____
Çıkış Tarihi: _____	Çıkış Zamanı: _____	Sevkiyat Tarihi: _____
Çıkış Yeri: _____	Çıkış Noktası: _____	Çıkış Yolu: _____
Çıkış Adı: _____	Çıkış No: _____	Çıkış Durumu: _____

SEVK İRSALİYESİ

SEVK İRSALİYESİ

SEVK İRSALİYESİ



4.10 Fatura - 4.11 Fatura kartı

Fatura özellikleri aşağıdaki gibidir ve sürekli form olduğundan değiştirilemez. Değiştirilmesi sözkonusu olduğunda ebatları ile ilgili özellikle onay alınmalıdır.

Cins: Sürekli form
Ebat: 212 x 280 mm.
Baskı: 2+0
Pantone 144C
Pantone 425C

İlgili tasarım, kurumsal kimlik klasörünün içerisinde uygulamaya hazır halde bulunmaktadır.

280 mm

212 mm

Fatura kartı özellikleri aşağıdaki gibidir.

Materyal: Plastik PVC
Ebat: 90 x 50 mm.
Baskı: 2+0
Pantone 144C
Pantone 425C

İlgili tasarım, kurumsal kimlik klasörünün içerisinde uygulamaya hazır halde bulunmaktadır.

90 mm

50 mm



4.12 Bloknot

Bloknot özellikleri aşağıdaki gibidir.

Kağıt:
Kapak: 350 gr. parlak kuşe
İç: 90 gr. 1.hamur
Ebat: 140 x 210 mm.
Açık ebat: 140 x 425 mm.
Sırt: 5 mm.
Baskı: 2+0
Pantone 144C
Pantone 425C
Laminasyon: Mat selofan (Kapak)
Dikiş: Tutkal
Sayfa: 50'li cilt

İlgili tasarım, kurumsal kimlik klasörünün içerisinde uygulamaya hazır halde bulunmaktadır.





4.13 Konuşma kartı

Konuşma kartının özellikleri aşağıdaki gibidir.

Kağıt: 300 gr. mat kuşe

Ebat: 200 x 90 mm.

Baskı: 2+0

Pantone 144C

Pantone 425C

İlgili tasarım, kurumsal kimlik klasörünün içerisinde uygulamaya hazır halde bulunmaktadır.

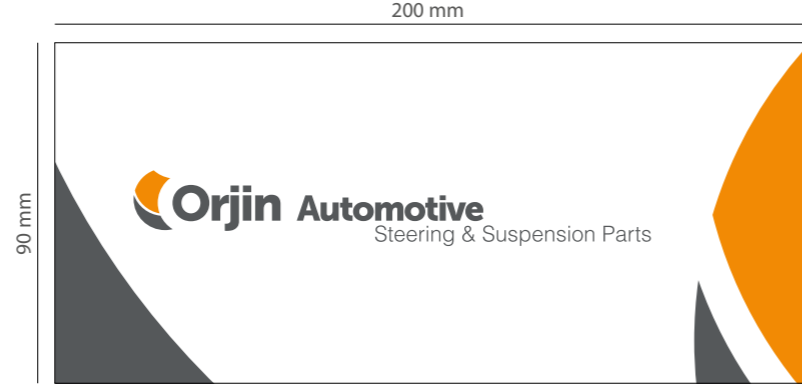

4.14 Bez çanta

Bez çanta özellikleri aşağıdaki gibidir.

Bez: 80 gr. tela kumaş uzun renkli kulp

Ebat: 350 x 400 x 80 mm.

Baskı: 2+0

Pantone 144C

Pantone 425C

Tutacak: İp (Turuncu) / 700 mm.





4.15 Klasör sırtı

Tüm fabrika birimlerinde görülebilece klasör sırtlarının özellikleri aşağıdaki gibidir.

Ebat: 40 x 250 mm.
Baskı: 2+0
Pantone 144C
Pantone 425C

İlgili tasarım, kurumsal kimlik klasörünün içerisinde uygulamaya hazır halde bulunmaktadır .



4.16 Ürün ambalajı

Ürün ambalajı özellikleri aşağıdaki gibidir. Her ürüne göre farklı ebatlarda uygulanabileceğinden Orjin Automotive yetkililerinden onay alınarak çalışılmalıdır.

Kağıt: 230 gr. Japon Bristol
Baskı: 2+0
Pantone 144C
Pantone 425C
Laminasyon: Mat selofan





4.17 E-posta imzası

E-posta imzası, gönderildiği şirketin güvenlik açığına takılarak engellenmesini önlemek için çoğunlukla metin olarak çalışılmıştır.

İsim, ünvan ve diğer kişiye özel bilgiler word belgesinde hazırlanarak Orjin Automotive "IT" birimine teslim edilmektedir.

İlgili tasarım, kurumsal kimlik klasörünün içerisinde uygulamaya hazır halde bulunmaktadır.



4.18 İzin talep formu

Yıllık izin talep formunun özellikleri aşağıdaki gibidir.

Kağıt: 90 gr. 1. hamur
Ebat: 140 x 210 mm.
Baskı: 2+0
Pantone 144C
Pantone 425C

İlgili tasarım, kurumsal kimlik klasörünün içerisinde uygulamaya hazır halde bulunmaktadır.

210 mm

Orjin Automotive Steering & Suspension Parts	
Personel tarafından doldurulacaktır:	
Adı, soyadı :	Görev :
T.C. kimlik no. :	Birim :
Doğum tarihi :	İzin adresi :
İzin türü :	Tarih : / /
İzin dönemi :	İmza :
Talep edilen süre :	
İzin başlangıç tarihi :	
İzin bitiş tarihi :	
Yukarıdaki gerekli açıklamaları yaptığım yer ve zamanlarda izin kullanmayı talep ediyorum.	
Şirket yetkili tarafından doldurulacaktır:	
İzin türü :	Devreden izin :
İşe giriş tarihi :	Hük ettiği izin :
Çalışma süresi :	Kullanacağı izin :
	Önce kullanılan izin :
	Kalan izin :
	Personel izni uygundur. / uygun değildir.
	İmza :
p. +90 224 483 49 49 orjinautomotive.com info@orjinautomotive.com f. +90 224 483 50 80 HOSAB 3. Cd. No: 9 Nilüfer / Bursa TR	

140 mm



4.19 Kırlangıç & yelken bayrak

Kırlangıç bayrak özellikleri aşağıdaki gibidir.

Ebatlar:
50 x 200 mm.
75 x 300 mm.

Yelken bayrak özellikleri aşağıdaki gibidir.

Ebatlar:
70 x 300 mm.

İlgili tasarımlar, kurumsal kimlik klasörünün içerisinde uygulamaya hazır halde bulunmaktadır.

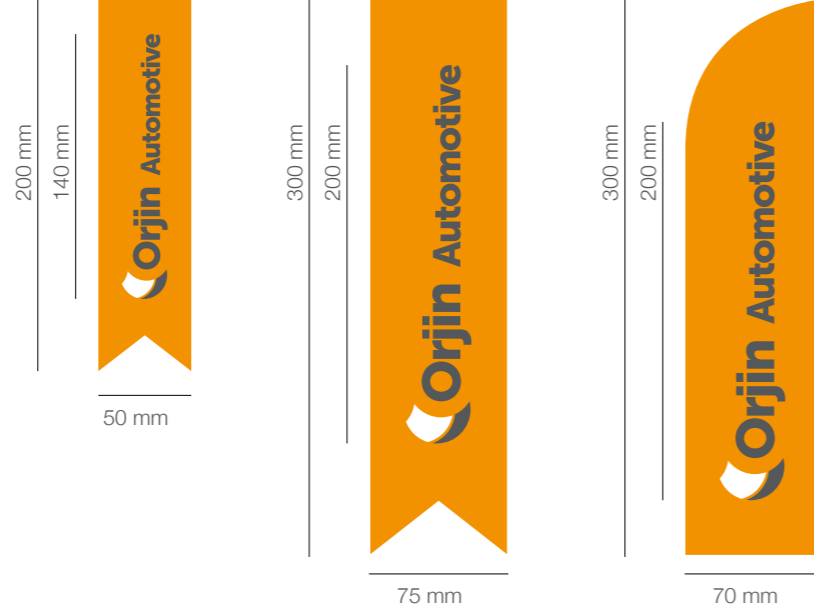

4.20 Masa bayrağı

Masa bayrağı ebatı: 15 x 22,5 mm. İlgili tasarımlar, kurumsal kimlik klasörünün içerisinde uygulamaya hazır halde bulunmaktadır.



4.21 Gönder bayrağı

Gönder bayrağı ebatı: 60 x 200 cm. İlgili tasarımlar, kurumsal kimlik klasörünün içerisinde uygulamaya hazır halde bulunmaktadır.

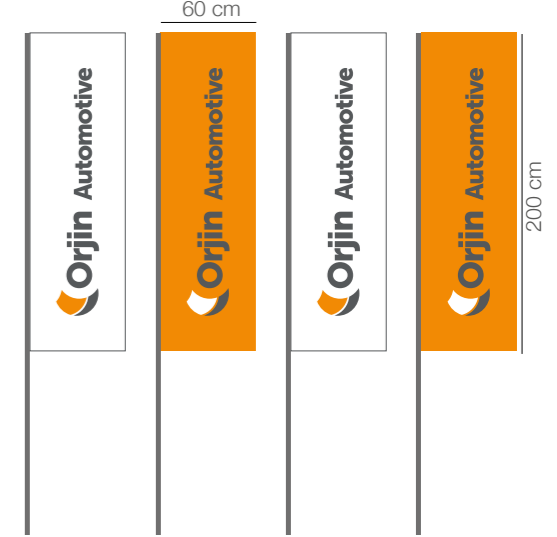



Araç giydirme tasarımı

- 5.0 Binek araç giydirme tasarımı
- 5.1 Minibüs giydirme tasarımı
- 5.2 Otobüs giydirme tasarımı



5.0 Araç giydirme tasarımı

Ticari araç giydirme uygulaması, yanda belirtilen tasarıma bağlı kalınarak yapılmalıdır.

Tasarımlar, logo ebat ve yerleri amacına uygun ve ilgi çekici görseller kullanılarak değiştirilebilir.



5.1 Van araç giydirme tasarımı

Van araç giydirme uygulaması, yanda belirtilen tasarıma bağlı kalınarak yapılmalıdır.

Tasarımlar, logo ebat ve yerleri amacına uygun ve ilgi çekici görseller kullanılarak değiştirilebilir.





Promosyon alıřmaları

- 6.0 Kupa
- 6.1 USB bellek / Power bank
- 6.2 Anahtarlık
- 6.3 akmak
- 6.4 Kurřun kalem
- 6.5 Tikenmez kalem
- 6.6 Ara kokusu
- 6.7 Bez anta
- 6.8 T-shirt
- 6.9 Rozet



6.0 Kupa

Kupa vb. promosyonlarda aşağıdaki özellikler esas alınacaktır.

Baskı: 2+0
Pantone 144C
Pantone 425C

İlgili tasarım, kurumsal kimlik klasörünün içerisinde uygulamaya hazır halde bulunmaktadır.



6.1 USB bellek / Power bank

USB bellek ve power bank uygulamalarında baskı alanının dar olduğu durumlarda logo slogan olmadan kullanılmalı ve minimum kullanım ölçülerine dikkat edilmelidir.

Baskı alanının geniş olduğu durumlarda ise logo slogan ile birlikte kullanılmalı ve enine ebatı 7 cm. üzerine çıkmamalıdır.

Baskı: 2+0
Pantone 144C
Pantone 425C





6.2 Anahtarlık 6.3 Çakmak

Anahtarlık ve çakmak promosyonlarında aşağıdaki özellikler esas alınacaktır.

Baskı alanının dar olduğu durumlarda logo slogan olmadan kullanılmalı ve minimum kullanım ölçülerine dikkat edilmelidir.

Baskı alanının geniş olduğu durumlarda ise logo slogan ile birlikte kullanılmalı ve enine ebatı 7 cm. üzerine çıkmamalıdır.

Baskı: 2+0
Pantone 144C
Pantone 425C



6.4 Kurşun kalem 6.5 Tükenmez kalem

Kalem baskı uygulamalarında baskı alanının dar olduğu durumlarda logo slogan olmadan kullanılmalı ve minimum kullanım ölçülerine dikkat edilmelidir.

Baskı alanının geniş olduğu durumlarda ise logo slogan ile birlikte kullanılmalı ve enine ebatı 7 cm. üzerine çıkmamalıdır.

Baskı: 2+0
Pantone 144C
Pantone 425C





6.6 Araç kokusu

Araç kokusu promosyonlarında aşağıdaki özellikler esas alınacaktır.

Koku türü olarak “.....” markasının “.....” kodlu kokusu veya temel notaları aynı olan bir koku seçilmesi markanın akılda kalıcılığı açısından çok önemlidir.

Baskı alanının dar olduğu durumlarda logo slogan olmadan kullanılmalı ve minimum kullanım ölçülerine dikkat edilmelidir.

Baskı alanının geniş olduğu durumlarda ise logo slogan ile birlikte kullanılmalı ve enine ebatı 7 cm. üzerine çıkmamalıdır.

Baskı: 2+0
Pantone 144C
Pantone 425C



6.7 Bez çanta





6.8 T-shirt

Promosyon t-shirtlerde
aşağıdaki özellikler esas alınacaktır.

Renkler: Siyah - Füme (ayrı ayrı tek renk)

Logo baskı alanı:
Baskı: 2+0
Pantone 144C
Pantone 425C



6.9 Rozet

Ebat : 75 mm.
Malzeme : Piring
Renk : Gold
Gramaj : Belirlenecek





Kurumsal koku

7.

Kurumsal koku olarak
“....” markasının
“....” kodlu kokusu
kullanılacaktır.

Markanın akılda kalıcılığı açısından
kokunun aşağıda listelenen alanlarda
sürekli duyuluyor olması çok önemlidir.

- Orjin Automotive resepsiyonu
- Fuar standları



- 8.0 Eleman ilanı
- 8.1 Başsađlıđı ilanı
- 8.2 Ürün bildirimini
- 8.3 İmaj ilanı



8.0 Eleman ilanı

Personel ilanı için esas boyut olarak iki sütun genişliği esas alınacaktır.

Uzunluk, aranan kriterlere göre değişkenlik gösterecektir.

Orjin Automotive
Steering & Suspension Parts

Personel aranılan pozisyon
İş Açıklaması

- İstenen eğitim, yetenek ve uzmanlıklar
- İstenen eğitim, yetenek ve uzmanlıklar
- İstenen eğitim, yetenek ve uzmanlıklar
- İstenen eğitim, yetenek ve uzmanlıklar

www.orjinautomotive.com/ik
ik@orjinautomotive.com

8.1 Başsağlığı ilanı

Başsağlığı ilanı için örnek boyut olarak 100 x 120 mm çalışılmıştır.

BAŞSAĞLIĞI

Şirket ve ünvan
İsim Soyisim

Vefatını derin üzüntü ile öğrenmiş bulunuyoruz.
Merhuma Allah'tan rahmet, kederli ailesine ve yakınlarına sabır ve başsağlığı dileriz.

Orjin Automotive San. ve Tic. A.Ş.

8.2 Ürün bildirim

Ürün bildirim; tekli ve çoklu olarak iki şekilde çalışılmaktadır. Turuncu zemin üzerinde görüldüğü şekilde "ay_gün_yıl-günlük bildirim sırası" şeklinde bildirim kodu verilecektir. Kodlama şekline uyulması, klasörde otomatik sıralanma açısından önemlidir.

Yeni ürün
debriyaj çatalı / Orjin kod: 04801

Model	Marka	Yıl	Yıl
14000	14000	14000	14000
14000	14000	14000	14000
14000	14000	14000	14000
14000	14000	14000	14000
14000	14000	14000	14000



Yeni ürünler
Fiat / Egis

Model	Marka	Yıl	Yıl
14000	14000	14000	14000
14000	14000	14000	14000
14000	14000	14000	14000
14000	14000	14000	14000
14000	14000	14000	14000
14000	14000	14000	14000





8.3 İmaj ilanı

İmaj ilanları anafikri güçlendirebilecek her yeniliğe açıktır. Logonun slogsuz genişliği, minimum kullanım kurallarını göz önünde bulundurmakla birlikte, sayfada 1/3 oranında kullanılmalıdır. İletişim bilgileri için iki şekil tercih edilebilir.
1. Web adresi, adres, telefon ve faks numaralarının dördünün de bulunur,
2. Sadece orjinautomotive.com web adresi bulunur.

Orjin Automotive
Steering & Suspension Parts



Yedek deyip geçme

www.orjinautomotive.com
14000 1. Ca. No. 9 Katman Kurum 78
T. +90 312 441 46 46
F. +90 312 441 46 46

Orjin Automotive
Steering & Suspension Parts



Yedek deyip geçme

www.orjinautomotive.com
14000 1. Ca. No. 9 Katman Kurum 78
T. +90 312 441 46 46
F. +90 312 441 46 46



Tabela & Yönlendirmeler

- 9.0 Tabela
- 9.1 Totem
- 9.2 Kurum içi yönlendirmeler
- 9.3 Bayi vitrin etiketi



9.0 Tabela

Malzeme cinsi:
Renk:
Ölçek:
Detaylar:



9.1 Totem

Malzeme cinsi:
Renk:
Ölçek:
Detaylar:



9.2 Kurum içi yönlendirmeler

Malzeme cinsi:
Renk:
Ölçek:
Detaylar:



9.3 Bayi vitrin etiketi

Malzeme cinsi: Folyo etiket
Ebat: 300 x 300 mm



